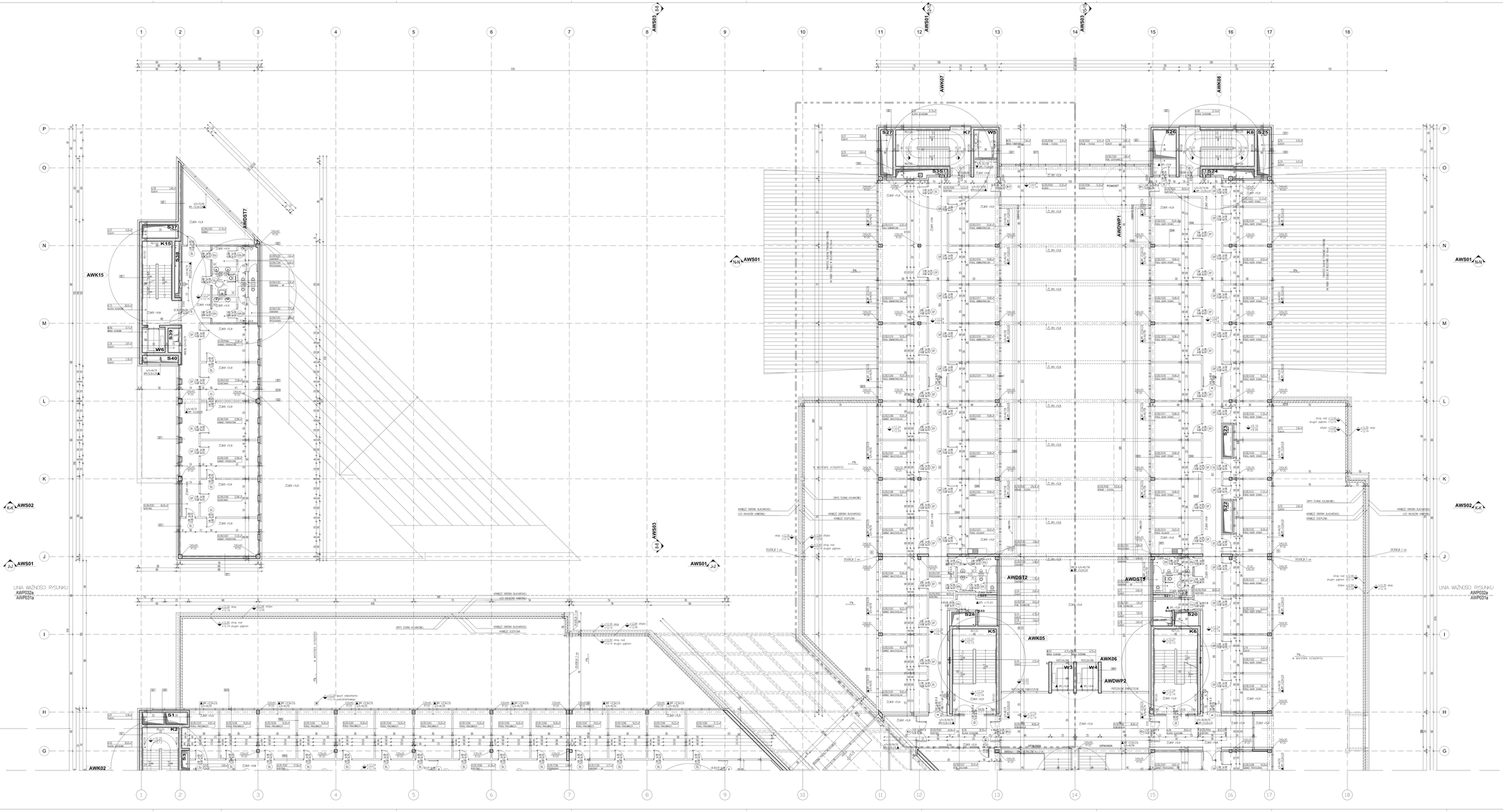
AWK15
AWK02
AWS02
AWS01
AWS03
AWK07
AWK08
AWDWP1
AWDST2
AWDST1
AWDWP2
AWK05
AWK06
UWAGI:
1. WSZYSTKIE ŚCIANY NOŚNOWE KOTWIĆ CO 40 CM DO KONSTRUKCJI ŻELBETOWEJ MP. SZYMAŃ HAUTA (LUB INNYMI O POZIOMACH PARAMETRACH TECHNICZNYCH).
2. WYMIARY NALEŻY PRZYJMOWAĆ WYŁĄCZNIE NA PODSTAWIE SZCZEGÓŁOWYCH:
-OPRACOWAŃ PROJEKTU KONSTRUKCYJNEGO
-OPRACOWAŃ WYPOSAŻENIA TECHNICZNEGO I INSTALACYJNEGO WG PROJ. BRANŻOWYCH
-OPRACOWAŃ PROJEKTOWYCH ARCHITEKTONICZNYCH WG PROJ. BRANŻOWYCH
-WYTYCZNE PRODUCENTÓW URZĄDZEŃ I WYPOSAŻENIA
-SPECJALNE OPRACOWANIA PROJEKTOWE JAK ORZECZENIA, DECYZJE ITP.
3. WYMIARY NALEŻY PRZYJMOWAĆ I SPRAWDZIĆ NA BUDOWIE. NEZGODNOŚCI WYJAŚNIĆ Z PROJEKTANTEM
4. PROJEKTANCI DOPUSZCZAJĄ MODYFIKACJE, LUB ZMIANY, PRZYJĘTYCH ROZWIĄZAŃ PROJEKTOWYCH, W ZAKRESIE NIE POWODUJĄCYM OBNIŻENIA WARTOŚCI UŻYTKOWYCH I ESTETYCZNYCH PRZY WARUNKACH UZGODNIENIA SIĘ W KAŻDYM NASTĘPNY AUTORADZIE Z PROJEKTANTAMI I INWESTORAMI.
5. WSZYSTKIE PRZEJŚCIA INSTALACJI PRZEZ ŚCIANY OSPONIOWE SZCZELNIĆ ZAROPNIEJĄCYMI ZGODNIE Z WYTYCZNYMI PRODUCENTA ZAROPNIEJĄCYCH I ZAPRAWAMI ZAROPNIEJĄCYMI.
6. ŚCIANY WYSOKOŚCI WYPEŁNIAJĄCE DO POZIOMU +2.30 DO POZIOMU KONSTRUKCJI +12.0 POZIOM PO WYKONANIU WŁOŻONYCH INSTALACJI I OCZYSZCZEŃ PO POZIOMIE.
7. DOPUSZCZA SIĘ MONTAŻ STROPÓW DO GRÓBOŚCI 160 W PYŁ UZGODNIONEJ Z KONSTRUKTOREM
LEGENDA:
1.1 ŚWIETLE
1.2 WYSOKOŚCI
1.3 OPISY
1.4 OSIE
1.5 OKNA
1.6 DRZWI
1.7 ŚCIANY
1.8 SCHODY
1.9 RAMPY
1.10 DACHY
1.11 INSTALACJE SANITARNE
1.12 INSTALACJE ELEKTRYCZNE
1.13 INSTALACJE SYGNAŁOWE
1.14 INSTALACJE TELEFONICZNE
1.15 INSTALACJE WENTYLACJI I KLIMATYZACJI
1.16 INSTALACJE GAZOWE
1.17 INSTALACJE WODNO-KANALIZACYJNE
1.18 INSTALACJE CO
1.19 INSTALACJE CHŁODNICZE
1.20 INSTALACJE SPRĘŻONEGO POWIETRZA
1.21 INSTALACJE PRÓŻNIOWE
1.22 INSTALACJE TECHNOLOGICZNE
1.23 INSTALACJE ELEKTROENERGETYCZNE
1.24 INSTALACJE ELEKTROMAGNETYCZNE
1.25 INSTALACJE ELEKTROTERMICZNE
1.26 INSTALACJE ELEKTROCHEMICZNE
1.27 INSTALACJE ELEKTROSANITARNE
1.28 INSTALACJE ELEKTROMEDYCZNE
1.29 INSTALACJE ELEKTROMAGNETYCZNE
1.30 INSTALACJE ELEKTROTERMICZNE
1.31 INSTALACJE ELEKTROCHEMICZNE
1.32 INSTALACJE ELEKTROSANITARNE
1.33 INSTALACJE ELEKTROMEDYCZNE
1.34 INSTALACJE ELEKTROMAGNETYCZNE
1.35 INSTALACJE ELEKTROTERMICZNE
1.36 INSTALACJE ELEKTROCHEMICZNE
1.37 INSTALACJE ELEKTROSANITARNE
1.38 INSTALACJE ELEKTROMEDYCZNE